2. 勤務医師包括担保特約

（病院（診療所）賠償責任保険任意付帯オプション（医師特別約款））

団体割引20％適用

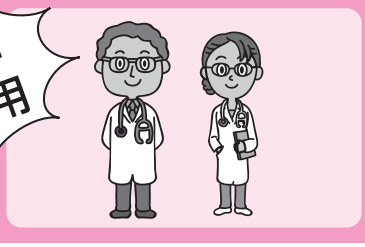

この特約は一般社団法人全日病厚生会の病院（診療所）賠償責任保険に加入していることが加入条件です。

勤務医師包括担保特約の特長

- **団体割引20％を適用**
  病院（診療所）賠償責任保険に適用している団体割引20％をそのまま適用していますので、個別にご加入いただくよりも割安な保険料でご加入いただけます。
- **無記名包括方式での引受**
  本オプションを付帯することで病院・診療所に勤務される勤務医師全員を無記名で包括的に被保険者とすることができます。
  （ただし、名簿を備えることにより常に対象となる勤務医師を把握できる状態にしておく必要がございます。）
- **病院・診療所の福利厚生制度の一環として活用**
  病院・診療所に勤務される勤務医師の方々に対する福利厚生制度の一環としてもご活用いただけます。

勤務医師包括担保特約の内容

保険金をお支払いする場合

病院（診療所）賠償責任保険ご加入の医療施設に勤務する医師（非常勤医師、研修医含む）個人を被保険者とし、医療施設の業務として被保険者が日本国内で行った医療業務（往診等を含みます）に起因して発生した患者さんの生命・身体の障害が保険期間中に発見され、被保険者が法律上の賠償責任を負担したことにより被る損害に対して保険金をお支払いします。

お支払いする保険金の種類、お支払い方法

病院（診療所）賠償責任保険（P.2）の医師賠償責任保険に準じます。

保険金をお支払いできない主な場合

病院（診療所）賠償責任保険（P.3）の医師賠償責任保険に準じます。

支払限度額・年間参考保険料（下記保険料は参考保険料ですので正式な保険料は必ずお見積をご確認ください。）

タイプ			充実プラン HL	HK	HJ	HI	HG
支払限度額（＊1）（1事故／保険期間中）免責金額なし			3億円／9億円	2億円／6億円	1億円／3億円	5,000万円／1.5億円	100万円／300万円
年間参考保険料	病院（1病床あたり保険料）	一般・療養病床	7,192円	5,936円	4,680円	3,901円	381円
		精神病床	1,770円	1,460円	1,151円	955円	94円
		結核・感染症病床	2,489円	2,054円	1,619円	1,346円	131円
	診療所（1施設あたり保険料）	一般診療所（有床・無床）	35,430円	29,240円	23,050円	19,190円	1,870円

（＊1）病院（診療所）賠償責任保険でご加入いただいたタイプの医師賠償責任保険（医師特別約款）の支払限度額を超過するタイプにはご加入いただけません（日本医師会A①会員である個人立診療所開設者でAまたはEタイプにご加入の場合を除きます）。

ご注意

病院（診療所）賠償責任保険で割増引が適用される場合は、勤務医師包括担保特約の保険料にもその規定に従い割増引が適用されます。また上記保険料は病院（診療所）賠償責任保険に適用の団体割引を適用した金額です。詳細につきましては、取扱代理店または引受保険会社までお問い合わせください。

ご加入方法について

病院総合補償制度ご加入方法

（現金・小切手運送保険、経営ダブルアシスト、職員総合補償制度、連帯保証人代行制度スマホスNEXT除く）

ご加入申込の締切（締切日必着）

本制度は保険契約期間が**2025年2月1日午後4時から2026年2月1日午後4時まで**の1年間の契約となっております。
※保険契約期間の途中でご加入される場合の補償期間、締切等は下表の通りとなります。

	申込みの締切	保険始期日	保険満期日	保険料の支払期日
新規・更新	2024年 12月6日（金）	2025年2月1日 午後4時	2026年2月1日 午後4時	取扱代理店または 引受保険会社に ご確認ください
中途加入	各月10日 （10日が土・日・祝日の場合は前営業日となります）	申込締切日の 翌月1日		

- 締切日までに必ず手続きください。手続きは加入依頼書の受付および保険料の入金の確認をもって完了します。手続きが締切日に間に合わなかった場合は、補償開始日が遅れることがありますのでご注意願います。
- 病院（診療所）賠償責任保険（産業医等活動保険オプション付帯）で口座振替の場合の引去日は、2025年2月12日（水）となります。分割払の場合、以降毎月12日（土日祝日の場合はその翌営業日）
- 2025年2月2日以降に中途加入される場合は加入月により保険料が異なりますので取扱代理店または引受保険会社にご確認ください。

加入方法

- それぞれ専用の加入依頼書に必要事項をご記入いただきご捺印ください。
- 保険料は、下記団体口座までお振込ください。締切に間に合わなかった場合は、ご加入が遅れることになりますのでご注意願います。

団体取りまとめ窓口（加入依頼書は取扱代理店経由でご提出願います。）

〒101-0061　東京都千代田区神田三崎町1-4-17東洋ビル11階　一般社団法人 全日病厚生会

振込先（団体口座）

〈ご注意〉振込手数料は加入者様ご負担になることをご了承ください。

三菱UFJ銀行 神保町（ジンボウチョウ）支店
普通　0660161
（口座名義）全日病厚生会（ゼンニチビョウコウセイカイ）
更新時お振込の際には加入依頼書記載の営業店・代理店コードを必ず入力してください。

現金・小切手運送保険、経営ダブルアシスト、職員総合補償制度、連帯保証人代行制度スマホスNEXT ご加入方法

現金・小切手運送保険、経営ダブルアシスト、職員総合補償制度、連帯保証人代行制度スマホスNEXTは他の商品ラインナップとは異なる加入方法となります。詳しくは、別途専用パンフレットをご参照ください。

一般社団法人 日本損害保険協会
そんぽＡＤＲセンター（指定紛争解決機関）

東京海上日動は、保険業法に基づく金融庁長官の指定を受けた指定紛争解決機関である一般社団法人 日本損害保険協会と手続実施基本契約を締結しています。
東京海上日動との間で問題を解決できない場合には、同協会に解決の申し立てを行うことができます。詳しくは、同協会のホームページをご確認ください。
（https://www.sonpo.or.jp/）

ナビダイヤル **0570−022808**〈通話料有料〉
IP電話からは03-4332-5241をご利用ください。
受付時間：平日午前9時15分〜午後5時
（土・日・祝日・年末年始はお休みとさせていただきます。）

＜お問い合せ先＞

取扱幹事代理店
株式会社　全日病福祉センター
〒101-0061
東京都千代田区神田三崎町1-4-17
東洋ビル11階
TEL：03-5283-8066
FAX：03-5283-8077

引受保険会社
東京海上日動火災保険株式会社
（担当課）

2024年9月作成　24T-001001　　E14-85690（6）改定202409